

## LA SEMAINE BLEUE SEMAINE NATIONALE DES RETRAITES ET DES PERSONNES AGEES

*A tout âge :  
Acteurs proches et solidaires  
Bouger pour se faire plaisir*

*Le calendrier  
des animations*

**17 au  
21 octobre 2011**

Gérard FALQUERHO, Maire et Président du C.C.A.S.,  
Armelle GUILLOUX, Adjointe aux Affaires Sociales,  
Marie-Pierre LE CHEVILLER, Adjointe à la Jeunesse et à la Petite Enfance,  
Françoise MERRET, Directrice du Centre Communal d'Action Sociale,  
ont souhaité, dans le cadre de la Semaine Bleue, susciter les échanges inter-générationnels en associant :

### **. Les trois résidences pour personnes âgées**

La Résidence Le Belvédère, Eliane LAVOCAT, Directrice  
La Maison de Retraite de Kergoff, Nathalie LE FRIEC  
La Résidence Anne de Bretagne, Christian DAUNAY, Directeur  
L'ÉHPAD Ter et Mer de PLOEMEUR,  
Philippe DUSSOUCHET, Directeur  
Leurs animatrices et leurs animateurs

### **. Les classes des écoles et leurs enseignants**

Ecole Maternelle Claude DEBUSSY,  
Sophie DELIGNY, Directrice  
Ecole Primaire Jules Verne, Lionel CARADEC, Directrice  
Ecole Maternelle et Primaire, St Joseph et Ste Anne  
Alain MORHAN, Directeur  
Le Collège St-Joseph, Danielle CORMIER, Directrice

**Les deux clubs des « aînés » de la commune**  
« Le Club de l'Amitié » « Caudan vous accueille »

### **La Médiathèque**

Hélène JAGU-LANCIEN, Directrice et ses collaboratrices

**Le Centre de Loisirs « le Grand Chêne »**  
Gilbert FRABOULET, Directeur, et les animateurs

**Le Centre Communal d'Action Sociale et ses services**

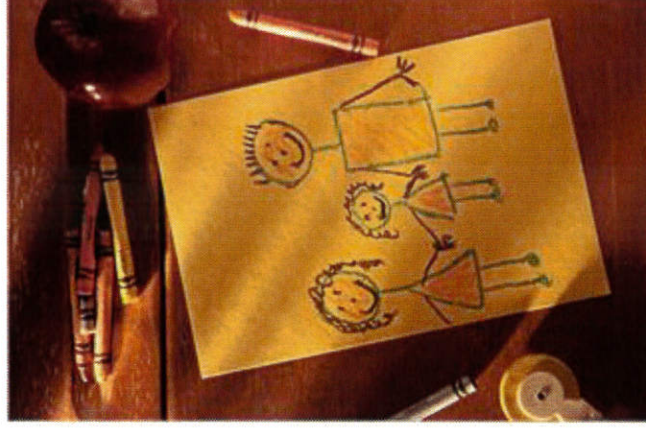
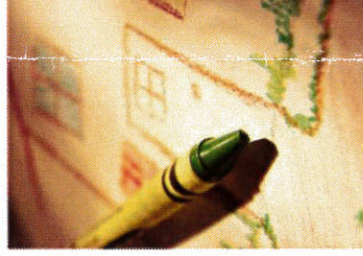

## Lundi 17 octobre

**14 h - 15 h 30**

Résidence LE BELVEDERE  
Conférence sur les métiers agricoles  
d'autrefois

Exposition de photos



## Mardi 18 octobre

**9 h 30 - 10 h 30**



Ecole maternelle St Joseph (PS) accueil des adhérents du  
Club de l'Amitié  
Chants, jeux, lecture, goûter

**9 h 45 - 10 h 50**

Collège St Joseph accueille des résidents d'Anne de Bretagne et des  
adhérents de « Caudan vous accueille » pour une visite des classes

**14 h à 16 h**

La Résidence  
LE BELVEDERE  
accueille quelques résidents de la  
Maison Retraite de  
KERGOFF pour le loto

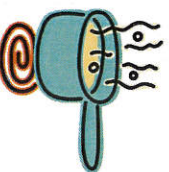

Le Club  
« Caudan  
vous accueille »  
reçoit les  
CP-CE1 St Joseph  
pour un  
atelier cuisine

**14 h 30 à 16 h 30**

La résidence ANNE DE BRETAGNE  
reçoit les CM1 de l'école Ste ANNE  
Chants

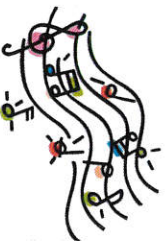

## Mercredi 19 octobre

**10 h - 12 h**

Le Centre de Loisirs « Le Grand Chêne » reçoit des résidents du  
BELVEDERE pour partager des jeux

**11 h à 16 h 30**



« Olympiades » à la Salle des Fêtes de Kergoff pour les  
résidences Anne de Bretagne, Le Belvédère, Kergoff et  
« Ter et Mer » de Ploemeur et le Centre de Loisirs « Le  
Grand Chêne »

## Jeudi 20 octobre

**14h - 15 h**

Démonstration internet à la Médiathèque pour les résidents de la Maison  
de Retraite de Kergoff

**14 h - 16 h 30**

Jeux au « Club de l'Amitié » pour les CM1-CM2 de  
Ste Anne et des résidents de Kergoff.

**14 h - 16 h**

Les GS de l'école Debussy prennent le goûter à la Maison de  
Retraite de Kergoff (toucher, goût)

**14 h 30 - 16 h**

. Clowns à Anne de Bretagne pour les CM2  
de l'école Jules Verne  
. « Mini Olympiades » et jeux géants à la Résidence  
LE BELVEDERE pour les CP de l'école Jules Verne



## Vendredi 21 octobre

**10 h - 11 h**

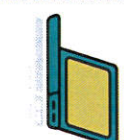

Invitation à la Médiathèque pour une démonstration  
Internet

**14 h 30 - 16 h**

Les CE1-CE2 de St Joseph se rendent à Kergoff (chants, châtaignes...)

**15 h - 16 h 30**

Le Belvédère accueille les CE2 Ecole Jules Verne (chants et poésies)