MOIS
DE LA BIODIVERSITÉ
& DU
DÉVELOPPEMENT DURABLE

DU JEUDI 22 MAI AU DIMANCHE 22 JUIN

édition
2025

LORIENT AGGLOMÉRATION

LA NATURE vous réserve bien DES SURPRISES !

Pour la nouvelle édition, Lorient Agglomération, en partenariat avec une quarantaine d'associations locales, vous propose tout un mois ponctué d'évènements, d'animations, d'ateliers... à la découverte de la biodiversité et plus largement du développement durable de notre territoire. Parce qu'il se cache des merveilles dans nos haies, sur la plage, au bord de nos rivières et même sur les trottoirs en ville ! Alors c'est décidé, partez à la découverte d'une autre façon de vivre !

TOUT au long DU MOIS…

DÉCOUVERTE DU HÉRISSON

ADEC

À la découverte d'une espèce sentinelle et parapluie, symbole d'une nature préservée, le Hérisson. Exposition «Préservons le Hérisson» pendant tout le mois de la biodiversité.

DU 20 AU 31 MAI

Hall de la Médiathèque de Caudan, aux heures d'ouverture de la médiathèque.

Plus d'infos : 02 97 05 60 27/06 30 05 36 10 ou adec-caudan@orange.fr

NATURE EN MOUVEMENT

AGORA SERVICES (1)

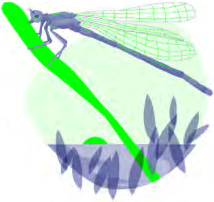

Thèmes abordés : préservation des écosystèmes, comportements éco-responsables, alimentation en lien avec la santé, valorisation des espaces communs, mobilités douces.
Création d'un espace accessible à tous les résidents.
Divers ateliers : jardinage, cuisine, reconquête des fleurs et végétaux, création de nichoirs, hôtels à insectes, tri des déchets, recyclage.
Actions de sensibilisation à la faune et à la flore, à la préservation du littoral (ramassage des déchets).
Ateliers de réparation de vélos.

Résidence Courbet et Résidence Kerguestenen, Lorient. Gratuit.

Plus d'infos et programmation détaillée au 06 40 21 67 92 ou elecorre@agoraservices.fr

LE JARDIN À LA CROISÉE DES CHEMINS

AGORA SERVICES (2)

Création d'un espace accessible et pédagogique.
Favoriser les échanges intergénérationnels.
Ateliers pratiques et pédagogiques (jardinage, biodiversité, apiculture).
Renforcer la biodiversité locale (ruches, nichoirs...).
Valorisation de la production locale (produits dérivés du miel, évènement festif autour des récoltes).

Résidence Les Grands Larges, Lorient.

Plus d'infos et programmation détaillée au 02 97 21 08 62 ou amarceau@agoraservices.fr

SEMAINES DU DEVELOPPEMENT DURABLE 2025

CINEMA LE VULCAIN

Projections/débats de films et documentaires sur la biodiversité, l'éducation, l'alimentation, le climat, les énergies propres et renouvelables suivies d'échanges avec les intervenants et d'une collation de produits locaux. Pour les séances Jeune Public, séance précédée d'un goûter, de coloriage ou d'un conte.

DU 22 MAI AU 22 JUIN

Cinéma Le Vulcain, 10 rue Léon Blum à Inzinzac-Lochrist.

Tarif/ 5 € par personne (4 € Jeune public)

Plus d'infos et programmation détaillée sur www.cinemalevulcain.bzh

RÉEMPLOI DES MATERIAUX ET CRÉATION, DES REMÈDES POUR LA SANTÉ

RESOHABITAT

On observe la présence d'un gisement important de matériaux seconde main pouvant directement répondre à des besoins d'adaptation du logement en tant que facteur de santé (maintien à domicile, bien-être ...). Aussi l'Association RésoHabitat organise-t-elle sur une semaine une collecte de matériaux cibles dans plusieurs points de l'agglomération à des fins de créations à base de matériaux issus de la construction..

DU 26 AU 29 MAI 2025

Lieux de collecte : le fablab n°4 de Ploemeur, l'ESAT de Caudan, l'entrepôt de RésoHabitat à Hennebont

Plus d'infos : 07 68 31 87 92 ou contact@resohabitat.fr ou site www.resohabitat.fr

LE PROGRAMME jour par JOUR !

SAMEDI 17 MAI

PRENDRE SOIN DE SA SANTE ET DE L'OCEAN

SURFIN THERAPIE

Séance de surf thérapie d'une durée de 3h pour toute personne en situation de vulnérabilité, composée d'un temps d'interconnaissance, de pratiques psychocorporelles dédiées à l'accueil et à l'expression des émotions, d'une préparation physique et mentale à la pratique du surf, de l'activité surf ou d'une adaptation selon chacun, enfin d'un temps de sensibilisation aux enjeux environnementaux et à la protection des océans.

De 14h à 17h, à Guidel-Plage, sur inscription.
Tous les participants s'engagent à participer à l'ensemble du cycle.

Plus d'infos : surftherapie56@gmail.com ou 07 66 15 21 89

JEUDI 22 MAI

NATURE EN MOUVEMENT

AGORA SERVICES

« Fait main, mode durable : premier atelier d'initiation »

De 18h30 à 21h30 dans les locaux du Patronage Laïque Lorientais avec T.K.M.I.
Sur inscription, places limitées.

Plus d'infos : 06 89 34 11 96 ou elecorre@agoraservices.fr

VENDREDI 23 MAI

MISE EN VALEUR DES RICHESSES ET BIENFAITS DE LA BIODIVERSITE PAR L'EXPRESSION ARTISTIQUE ET LES SAVOIRS FAIRE DE LA POPULATION LOCALE

LIORZHOU, LES JARDINS PARTAGES DU PAYS DE LORIENT

Liorzhoù agit pour le développement durable en Pays de Lorient, avec des actions axées sur le jardinage écologique, la permaculture, la biodiversité, les semences et le lien avec une alimentation saine et savoureuse. Partenariat avec l'association Urban Sketchers qui viendront dessiner le jardin (prolongation l'après-midi) et démonstration du travail de l'encre. Exposition de macro-photos du jardin « les jolis tout petits ».

De 10h à 12h, Jardin partagé de Liorzhoù, rue Madeleine Desroseaux à Lorient.

Plus d'infos : marieclaude.tuscher@gmail.com

PROTEGER LE PLANCTON, BASE DE LA VIE MARINE

COLLECTIF PECHE ET DEVELOPPEMENT

Projection du film «L'impact des activités humaines sur le plancton», suivie d'un débat avec un chercheur spécialisé (Grégory Beaugrand), et remise du prix maestro des savoirs vivants à une ostréicultrice de la Ria d'Etel. Présentation par l'Observatoire du plancton de son livre sur le plancton. Le film évoque la surpêche pour expliquer la crise des océans, mais aussi l'extrême gravité de l'évolution du plancton sous l'effet des changements climatiques et des pollutions diverses.

20h30, entrée : 6 €, Cinéville à Lorient.

Plus d'infos : 07 88 70 28 85 ou peche.dev@wanadoo.fr

SAMEDI 24 MAI

JOURNEE DE LA BIODIVESRITE

SURFIN THERAPIE

Séance de surf thérapie d'une durée de 3h pour toute personne en situation de vulnérabilité, composée d'un temps d'interconnaissance, de pratiques psychocorporelles dédiées à l'accueil et à l'expression des émotions, d'une préparation physique et mentale à la pratique du surf, de l'activité surf ou d'une adaptation selon chacun, enfin d'un temps de sensibilisation aux enjeux environnementaux et à la protection des océans.

De 8h à 11h, à Guidel-Plage. Sur inscription.
Tous les participants s'engagent à participer à l'ensemble du cycle

Plus d'infos : surftherapie56@gmail.com ou 07 66 15 21 89

JOURNEE DE LA BIODIVESRITE

COMMUNE DE QUISTINIC

Venez, à partir de 10h, profiter toute la journée d'un marché de producteurs et d'un troc aux plantes, complétés de plusieurs animations : (à 10h30) conférence ludique sur les drôles d'insectes, (13h30-15h30) jeu familial « la course aux graines », (15h30-17h30) un atelier peinture, balade pour reconnaître les chants d'oiseaux, fabrication de nichoirs à hirondelles. Enfin, à 17h30, un goûter vous sera offert par la mairie.

À partir de 10h, toute la journée, salle polyvalente de Quistinic

Plus d'infos : 02 97 39 71 08

PARCOURS DE LA BIODIVERSITE ET QUESTIONNEMENT : QUELLES ALTERNATIVES AUX PLASTIQUES DANS NOTRE QUOTIDIEN

PIERRES ET NATURE

Pierres et Nature vous emmène en balade dans un cadre agréable et protecteur de la biodiversité : visite des plantations d'aromatiques et de fruits rouges (agriculture biologique), accès aux ruches et sensibilisation au rôle des abeilles, exposition « à la découverte de la biodiversité du Pays de Lorient », fabrication d'objets à partir de matière naturelle locale : argile, osier, bois (places limitées), fabrication de sacs en tissu de réparation, utilisation de contenants « verts », visite commentée (histoire, haies bocagères, foresterie).
Dégustation et achats des produits des Jardins de Kerascouët possibles à l'atelier.

De 13h30 à 18h, Château de Kerascouët à Inguiniel. Accès gratuit, parking fléché, tout public. Inscriptions préalables obligatoires : 56pierresetnature@gmail.com

Plus d'infos : 06 31 26 57 10

DECOUVERTE DE LA BIODIVERSITE LOCALE PAR LE BIAIS D'ESPECES SENTINELLES ET PARAPLUIES, SYMBOLE D'UNE NATURE PRESERVEE : LE HERISSON ET LA CHAUVE-SOURIS

PIAFS

Piafs vous propose un atelier en après-midi sur le hérisson, sentinelle de nos jardins et de la nature. Le hérisson est une espèce parapluie, le protéger et protéger son habitat c'est protéger de nombreuses autres espèces. Le temps d'un après-midi, apprenons à mieux le connaître ainsi que les aménagements favorables à son accueil et sa préservation dans nos jardins.

De 15h à 17h, RDV place de l'église à Languidic

Plus d'infos : secretaire@piafs.org

DECOUVERTE DE LA BIODIVERSITE LOCALE PAR LE BIAIS D'ESPECES SENTINELLES ET PARAPLUIES, SYMBOLE D'UNE NATURE PRESERVEE : LE HERISSON ET LA CHAUVE-SOURIS

PIAFS

Piafs vous propose une nuit de la Chauve-souris afin de plonger dans l'univers silencieux de la nature, loin des activités humaines, au bord du Blavet. Une découverte de la nature par les sens. Partons à la rencontre de ce petit mammifère tellement utile pour comprendre son rôle dans l'équilibre de la chaîne alimentaire et les récentes découvertes scientifiques autour de la santé publique.

De 20h à 22h, RDV place de l'église à Languidic. Sur inscription.

Plus d'infos : 07 80 02 77 77

LA SANTE AU CŒUR DE LA NATURE

LA MALTERIE

Sortie nature et bien-être : l'arbre sera au cœur de la déambulation avec reconnaissance sensorielle des différentes essences, anecdotes et croyances qui lui sont rattachées. Reconnaissance de la flore à travers les plantes sauvages médicinales et comestibles, et apprentissage de leurs utilisations au quotidien et de leurs bienfaits sur la santé. Les participants repartiront avec un moulage d'écorce.

10h et 14h, rendez-vous à La Malterie du Bas Pont-Scorff à Cléguer. Prix libre. Sur inscription.

Plus d'infos : 06 52 86 53 71

LA SANTE AU CŒUR DE LA NATURE

LA MALTERIE

Sortie nature et bien-être : une heure d'immersion sylvestre ou « bain de forêt » qui permettra de se reconnecter à la nature avec une méditation guidée

16h, rendez-vous à La Malterie du Bas Pont-Scorff à Cléguer. Prix libre. Sur inscription.

Plus d'infos : 06 63 01 82 56

MISE EN VALEUR DES RICHESSES ET BIENFAITS DE LA BIODIVERSITE PAR L'EXPRESSION ARTISTIQUE ET LES SAVOIRS FAIRE DE LA POPULATION LOCALE

LIORZHOU, LES JARDINS PARTAGES DU PAYS DE LORIENT

Liorzhoù agit pour le développement durable en Pays de Lorient, avec des actions axées sur le jardinage écologique, la permaculture, la biodiversité, les semences et le lien avec une alimentation saine et savoureuse. Découverte des plantes comestibles et aromatiques du jardin et leurs propriétés, animée par un adhérent du jardin. Exposition de macro-photos du jardin « les jolis tout petits ».

De 15h à 18h, Jardin partagé de Liorzhoù, rue Madeleine Desroseaux à Lorient.

Plus d'infos : marieclaude.tuscher@gmail.com

HISTOIRE DE NE PAS SE PRENDRE LE CHOU : UNE BALADE POUR NE PAS AVOIR L'AIR D'UNE COURGE DANS LA BIODIVERSITE

MEMOIRE DE SOYE

Balade visitée ou visite baladée à deux voix, découverte de la colline de Soye entre histoire, patrimoine historique et patrimoine naturel pour révéler les atouts de ce lieu à travers l'histoire du château de Soye et de son potager, celle des baraques et des jardins de la cité, le projet de verger, et enfin les zones humides et la continuité écologique. Fin autour d'un méli-mélo rafraîchissant de fleurs sauvages locales.

De 15h à 18h, RDV devant le Château de Soye, rue Galilée à Plœmeur.
Gratuit et sans réservation. Prévoir des chaussures fermées « tout terrain » et un pantalon.

Plus d'infos : soye@soye.org ou Réseaux sociaux (Facebook et Instagram @memoiredesoye)

DIMANCHE 25 MAI

MISE EN VALEUR DES RICHESSES ET BIENFAITS DE LA BIODIVERSITE PAR L'EXPRESSION ARTISTIQUE ET LES SAVOIRS FAIRE DE LA POPULATION LOCALE

LIORZHOU, LES JARDINS PARTAGES DU PAYS DE LORIENT

Liorzhoù agit pour le développement durable en Pays de Lorient, avec des actions axées sur le jardinage écologique, la permaculture, la biodiversité, les semences et le lien avec une alimentation saine et savoureuse. Atelier démonstration de vannerie sauvage à 14h avec exclusivement des matériaux du jardin. Exposition de ruches et nichoirs en paille de graminées. Documentation et fabrication de mangeoires à oiseaux en osier du jardin. Visite libre du jardin avec présence des membres du jardin à partir de 15h. Exposition de macro-photos du jardin « les jolis tout petits ».

À partir de 14h, Jardin partagé de Liorzhoù, rue Madeleine Desroseaux à Lorient.

Plus d'infos : marieclaude.tuscher@gmail.com

MARDI 27 MAI

DECOUVERTE ET SENSIBILISATION A LA BIODIVERSITE ET A LA PRESERVATION DE NOTRE LITTORAL

ENTRE DEUX EAUX

Découverte de la vie marine sur l'estran et des algues. L'utilisation des algues en cuisine. Encadrement assuré par des formateurs en biologie marine. Possibilité, selon la météo, de prolonger les échanges par un pique-nique (à apporter).

10h30, Parking de la Plage du Lohic à Port-Louis.
Gratuit, nombre de place limité : 15 personnes. Sur inscription

Plus d'infos : 06 72 52 54 34 ou coralie.mp@gmail.com - https://entre2eaux-plongee.bzh

SUIVI BIOLOGIQUE ESTRAN

GRAINE D'OCEAN

Suivi biologique de la biodiversité marine de la Pointe de Brihellec à Fort-Bloqué : faune et flore de l'estran, animation (détermination) en salle. Sensibilisation à la préservation des écosystèmes côtiers. Conférence tout public.

De 19h à 20h30, salle municipale du Fort-Bloqué.

Plus d'infos : 06 50 79 47 29/06 64 79 49 88 ou solenruffy@gmail.com

MERCREDI 28 MAI

DECOUVERTE DU PATRIMOINE NATUREL COMMUNAL ET DU HERISSON

ADEC

A la découverte du patrimoine naturel communal : bois de Kério.
Découverte d'une espèce sentinelle et parapluie, le Hérisson, et des autres espèces locales

De 14h à16h, rendez-vous à 14h au parking du centre commercial de Kério.
Gratuit, de préférence sur inscription.

Plus d'infos : 02 97 05 60 27/06 30 05 36 10 ou adec-caudan@orange.fr

DECOUVERTE DU PATRIMOINE NATUREL COMMUNAL ET DU HERISSON

ADEC

Conférence : Connaissance et protection du Hérisson, espèce animale commune d'Europe en grave danger. Présentation par l'Association « PIAFS », membre du Réseau des Centres de Soins de la Faune Sauvage

À 20h, à la salle des fêtes de la Mairie de Caudan.
Gratuit, ouvert à tous publics dans la limite des places disponibles.

Plus d'infos : 02 97 05 60 27et au 06 30 05 36 10 ou adec-caudan@orange.fr

OCEAN EN ACTION : ENSEMBLE POUR LES SCIENCES

PARTICIPATIVES MARITIMES

ESPACE DES SCIENCES - MAISON DE LA MER

Animation sur le littoral : découvrir et mettre en pratique des outils et programmes de terrain. Rencontre avec un expert, échanges sur les résultats disponibles issus de ces programmes.

À 13h30, Plage de Locqueltas, Larmor-Plage.
Tout public, gratuit. Nombre de places limité : 25 personnes.

Plus d'infos : 02 97 84 87 37 ou contact@maisondelamer.org

SUIVI BIOLOGIQUE ESTRAN

GRAINE D'OCEAN

Suivi biologique de la biodiversité marine de la Pointe de Brihellec à Fort-Bloqué.
Observation de l'estran (faune, flore), suivie d'une animation (détermination) en salle.
Sensibilisation à la préservation des écosystèmes côtiers.

Fort-Bloqué. Sorties et ateliers Patronage Laïque Lorientais, ALSH et Centres sociaux.

Plus d'infos : 06 64 79 49 88 ou solenruffy@gmail.com

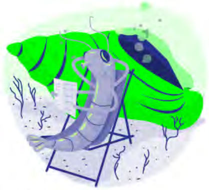

JEUDI 29 MAI

FAIRE ALLIANCE AVEC LA NATURE

CARESS

« Les mal aimées ».
Balade botanique : plantes sauvages du littoral puis atelier dessin pas banal.

De 9h30 à 13h, départ de Maison Glaz, Route des saisies à Gâvres.
Tout public, à partir de 8 ans. Gratuit, sur inscription.

Plus d'infos : 06 82 82 74 21/02 97 78 95 55 ou caress@maison-glaz.fr

VENDREDI 30 MAI

MURMURE ARTISTIQUE DANS LES VALLONS : Balade santé immersive en hommage à la nature

LA RESSOURCE

Être en Harmonie avec la nature, c'est être en harmonie avec sa nature et avec l'ensemble du vivant. Aussi, La Ressource vous propose une immersion en silence dans la nature des vallons de Groix sans téléphone, sans support technique, juste nos sens pour voir et sentir juste en murmurant. Chacun pourra restituer ses impressions par un poème, un dessin, une peinture ou des mots, lesquels seront exposés au **Festival RESSOURCES qui se tiendra du 30 au 31 mai sur le site de Port Lay**. La balade sera guidée et accompagnée par des naturaliste, herboriste peintre, artiste plasticien, professeur de yoga

14h, rendez-vous à Port-Lay, à Groix. Sur inscription. Contribution libre.

Plus d'infos : 06 20 52 14 64

MURMURES DE TREMELIN

TREMERZHIN

Nuit de la Chauve-souris

A travers une déambulation forestière, les regards sont dirigés vers les espèces naturelles (faune et flore) devenues invisibles, par indifférence ou par méconnaissance. TreMerzhin vous propose des modes de sensibilisation pluriels en écoutant des spécialistes de ces sujets et en créant ou en actualisant des légendes relatives aux métiers anciens de la forêt et de leur perception dans l'imaginaire collectif.

De 20h à 22h, rendez-vous au parking de Kermainguy, route de Trémelin à Inzinzac-Lochrist.
Rencontre gratuite. Inscription obligatoire.

Plus d'infos : tremerzhin@gmail.com ou site www.facebook.com/TreMerzhin

SAMEDI 31 MAI

JOURNEE PORTES OUVERTES ET BIODIVERSITE DANS LES JARDINS FAMILIAUX

ASSOCIATION DES JARDINS FAMILIAUX DU BOIS DU CHATEAU, KERGUILLETTE ET LE NADAN - LORIENT

Plusieurs animations destinées au Grand Public et aux jardiniers étofferont la journée portes ouvertes des jardins familiaux du Bois du Château : en matinée, les mauvaises herbes du jardin, découverte des oiseaux du jardin, fabrication d'hôtel à Insectes puis un pique-nique partagé, et l'après-midi fabrication d'une couronne végétale, les mauvaises herbes du jardin. Sinon des visites guidées des jardins et troc de plantes/graines toute la journée.

De 10h à 17h, Jardins familiaux, site Bois du Château à Lorient.
Participation gratuite et sur réservation

Plus d'infos : Lorientnord.jardinsfamiliaux@gmail.com ou au 07 67 10 97 61

FORUM « PRESERVER LA BIODIVERSITE MARINE »

TRISK'AILES

Un forum pour découvrir une exposition « Redécouvrir le Goéland : un voyage culturel et écologique » : Alors même qu'ils sont protégés, les goélands font l'objet d'une mauvaise réputation, Trisk'ailes a créé une exposition pour réhabiliter l'image de cet oiseau (de son identification aux menaces qui pèsent sur lui en passant par la réglementation), des stands d'information et ateliers sur les thématiques de la biodiversité marine, l'océan et ses écosystèmes, une projection – débat du documentaire ARTE « Le peuple des océans » de 15h à 16h15.

De 13h à 17h30 à la Maison des Associations de Lorient, 5 place Louis Bonneaud, salle 007
Entrée libre et gratuite, accessible aux personnes à mobilité réduite

Plus d'infos : 07 86 47 86 78 ou contact@triskailes.fr ou https ://triskailes.fr

REEMPLOI DES MATERIAUX ET CREATION, DES REMEDES POUR LA SANTE

RESOHABITAT

Atelier de sensibilisation : Pour faire suite à la collecte de matériaux cibles dans plusieurs points de l'agglomération organisée du 26 au 29 mai 2025, exposition des matériaux issus de la construction afin de sensibiliser chacun à la présence de cet important gisement et à la nécessité de penser réemploi, distribution du gisement collecté (modalités à consulter auprès de l'association).

À partir de 14h, locaux de RésoHabitat à Hennebont

Plus d'infos : Plus d'infos au 07 68 31 87 92 ou contact@resohabitat.fr ou site www.resohabitat.fr

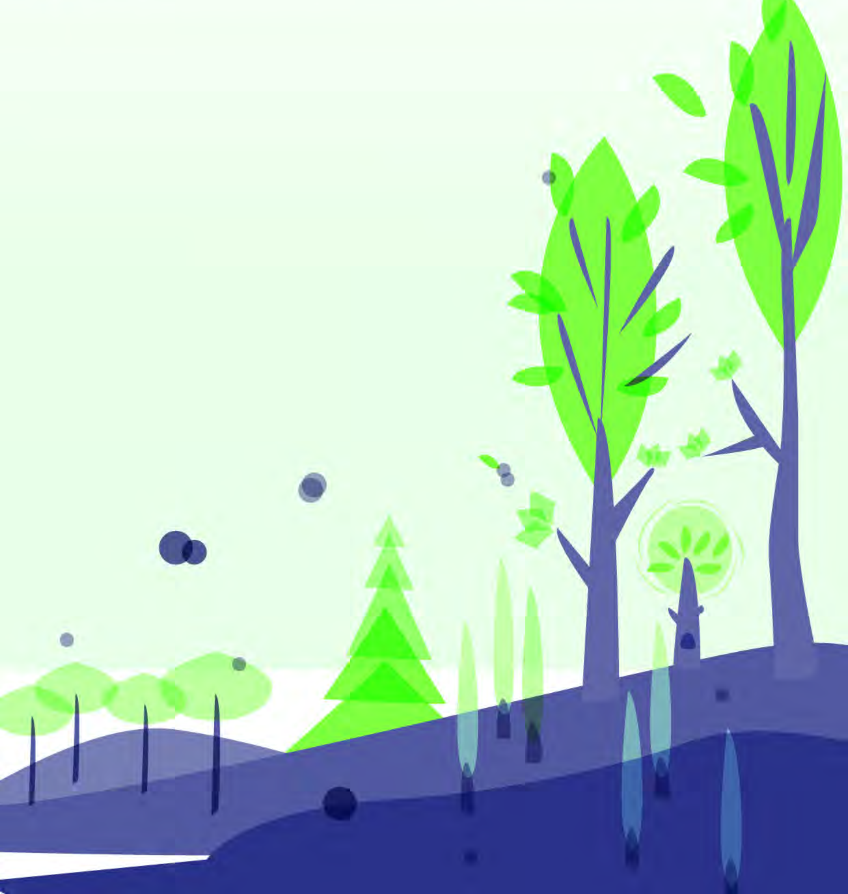

LUNDI 02 JUIN

FAIRE ALLIANCE AVEC LA NATURE

CARESS

Création d'une fresque murale « Mauvaises herbes ? ». Réalisation par des artistes.
Temps d'échange avec une paysagiste-conceptrice et artiste botaniste.

Du 2 au 13 juin, Maison Glaz, Route des Saisies à Gâvres

Plus d'infos : 06 82 82 74 21 ou caress@maison-glaz.fr

MARDI 03 JUIN

NATURE EN MOUVEMENT

AGORA SERVICES

Atelier vélo avec Syklett : « Auto-réparation ».

De 18h à 20h, Résidence Courbet et Résidence Kerguestenen, Lorient.
Gratuit, sur inscription, places limitées.

Plus d'infos : 06 89 34 11 96/07 87 13 69 12 ou elecorre@agoraservices.fr

MERCREDI 4 JUIN

JOURNEE PORTES OUVERTES à BORD DU THONIER BICHE

ASSOCIATION LES AMIS DU BICHE

Journée portes ouvertes à bord du Thonier Biche pour donner plus de visibilité et renforcer le développement des actions du Fonds social « Biche Partenariat et Solidarité » : la voile traditionnelle comme source d'équilibre environnemental et de bien-être pour tous et particulièrement pour les personnes les plus fragiles. Il s'agira notamment de faire découvrir le bateau aux jeunes, sensibiliser le public à la vie à bord, au projet environnemental et patrimonial.

De 9h à 12h30 et de 14h à 17h, à bord du Thonier Biche amarré au quai de Rohan à Lorient.
Gratuit et sans réservation

Plus d'infos : 02 97 37 53 33 ou contact@lebiche.com

REEMPLOI DES MATERIAUX ET CREATION, DES REMEDES POUR LA SANTE

RESOHABITAT

Atelier de sensibilisation : Pour faire suite à la collecte de matériaux cibles dans plusieurs points de l'agglomération organisée du 26 au 29 mai 2025, exposition des matériaux issus de la construction afin de sensibiliser chacun à la présence de cet important gisement et à la nécessité de penser réemploi, fabrication d'objets à base de matériaux de la construction.

À partir de 14h, en extérieur rue Maurice thorez à Hennebont

Plus d'infos : 07 68 31 87 92 ou contact@resohabitat.fr ou site www.resohabitat.fr

MISE EN VALEUR DES RICHESSES ET BIENFAITS DE LA BIODIVERSITE PAR L'EXPRESSION ARTISTIQUE ET LES SAVOIRS FAIRE DE LA POPULATION LOCALE

LIORZHOU, LES JARDINS PARTAGES DU PAYS DE LORIENT

Liorzhoù agit pour le développement durable en Pays de Lorient, avec des actions axées sur le jardinage écologique, la permaculture, la biodiversité, les semences et le lien avec une alimentation saine et savoureuse. Jardin ouvert en visite libre. Exposition de macro-photos du jardin « les jolis tout petits ».

À partir de 14h, Jardin partagé de Liorzhoù, rue Madeleine Desroseaux à Lorient.

Plus d'infos : marieclaude.tuscher@gmail.com

BIODIVERSITE ET ADAPTATION AU CHANGEMENT CLIMATIQUE

LES PETITS DEBROUILLARDS

Quels sont les impacts du changement climatique sur la biodiversité ? Comment la nature fait-elle pour s'adapter ? Comment pouvons-nous participer à la protéger à notre échelle individuelle ? … Des ateliers de 2h sont proposés aux enfants à partir de 6 ans, ils seront constitués de jeux et d'expériences facilement reproductibles à la maison : jeu relai, fabrication d'abris à insectes…

Médiathèque de Bubry et Cléguer, horaires à consulter.
Gratuit, sur inscription auprès de la médiathèque (groupe de 12 enfants maxi.)

Plus d'infos : www.lespetitsdebrouillardsgrandouest.org/pres-de-chez-moi/morbihan/ ou lorient@lespetitsdebrouillardsgrandouest.org ou au 06 04 77 41 57

JEUDI 05 JUIN

NATURE EN MOUVEMENT

AGORA SERVICES

« Du jardin à l'assiette : savourez vos récoltes ».

À partir de 19h. Résidence Kerguestenen. Gratuit, sur inscription.

Plus d'infos : 06 89 34 11 96/07 87 13 69 12 ou elecorre@agoraservices.fr

SAMEDI 07 JUIN

PRENDRE SOIN DE SA SANTE ET DE L'OCEAN

SURFIN THERAPIE

Séance de surf thérapie d'une durée de 3h pour toute personne en situation de vulnérabilité, composée d'un temps d'interconnaissance, de pratiques psychocorporelles dédiées à l'accueil et à l'expression des émotions, d'une préparation physique et mentale à la pratique du surf, de l'activité surf ou d'une adaptation selon chacun, enfin d'un temps de sensibilisation aux enjeux environnementaux et à la protection des océans.

De 8h30 à 11h30 à Guidel-Plage. Sur inscription.
Tous les participants s'engagent à participer à l'ensemble du cycle

Plus d'infos : surftherapie56@gmail.com ou 07 66 15 21 89

LES SPECTRES D'HISTOIRE(S) DE L'AQUEDUC : LA VIE INVISIBLE DU PARC CHEVASSU

OBSERVATOIRE DU PLANCTON

Vous êtes invités à découvrir les lieux insolites lorientais composant le parcours de l'ancien aqueduc de Lorient. Théâtre, musique, danse et photographie se mêleront aux médiations scientifiques et historiques pour interroger notre rapport à l'eau, hier, aujourd'hui et demain. Des ateliers de découverte de la vie invisible (plancton lacustre) des mares du parc Chevassu seront proposés aux enfants et aux adultes.

De 14h à 17h, au Parc Chevassu, au centre du parc, près de la maison, à Lorient.
Gratuit, pour adultes et enfants, accessibilité personnes à mobilité réduite.

Plus d'infos : 06.70.90.76.65 ou obsplancton@wanadoo.fr
ou sur le site www.observatoire-plancton.fr

REEMPLOI DES MATERIAUX ET CREATION, DES REMEDES POUR LA SANTE

RESOHABITAT

Atelier de sensibilisation : Pour faire suite à la collecte de matériaux cibles dans plusieurs points de l'agglomération organisée du 26 au 29 mai 2025, exposition des matériaux issus de la construction afin de sensibiliser chacun à la présence de cet important gisement et à la nécessité de penser réemploi, distribution du gisement collecté (modalités à consulter auprès de l'association).

À partir de 14h, locaux de RésoHabitat à Hennebont

Plus d'infos : 07 68 31 87 92 ou contact@resohabitat.fr ou site www.resohabitat.fr

REEMPLOI DES MATERIAUX ET CREATION, DES REMEDES POUR LA SANTE

RESOHABITAT

Atelier de sensibilisation : Pour faire suite à la collecte de matériaux cibles dans plusieurs points de l'agglomération organisée du 26 au 29 mai 2025, exposition des créations à base des matériaux issus de la construction : luminaires, suspensions florales, cadres photos et de fenêtres détournées. Différents stands et animations de créateurs, réparateurs, fabrication de nichoirs, refuges à insectes.

De 10h à 17h, Tiers-lieu « Tavarn ty gar » à Hennebont.

Plus d'infos : 07 68 31 87 92 ou contact@resohabitat.fr ou site www.resohabitat.fr

DIMANCHE 08 JUIN

MISE EN VALEUR DES RICHESSES ET BIENFAITS DE LA BIODIVERSITE PAR L'EXPRESSION ARTISTIQUE ET LES SAVOIRS FAIRE DE LA POPULATION LOCALE

LIORZHOU, LES JARDINS PARTAGES DU PAYS DE LORIENT

Liorzhoù agit pour le développement durable en Pays de Lorient, avec des actions axées sur le jardinage écologique, la permaculture, la biodiversité, les semences et le lien avec une alimentation saine et savoureuse. Atelier animé par une diététicienne – nutritionniste « Légumes du jardin et plantes sauvages » : une excellente association dans l'assiette ! Découverte des plantes sauvages comestibles, intérêts nutritionnels des légumes et des plantes au quotidien et préparations culinaires simples avec dégustation.

De 10h à 12h, Jardin partagé de Liorzhoù, rue Madeleine Desroseaux à Lorient.
Sur inscription. Participation libre.

Plus d'infos : 06.75.42.28.19 ou marieclaude.tuscher@gmail.com

MISE EN VALEUR DES RICHESSES ET BIENFAITS DE LA BIODIVERSITE PAR L'EXPRESSION ARTISTIQUE ET LES SAVOIRS FAIRE DE LA POPULATION LOCALE

LIORZHOU, LES JARDINS PARTAGES DU PAYS DE LORIENT

Liorzhoù agit pour le développement durable en Pays de Lorient, avec des actions axées sur le jardinage écologique, la permaculture, la biodiversité, les semences et le lien avec une alimentation saine et savoureuse. A 14h, massages assis sur chaise au cœur du potager par une adhérente du jardin, professionnelle en la matière et visite libre du jardin (Inscription sur place) et de 15h à 15h30 Initiation au Taïchi sur la pelouse à côté du jardin par une adhérente du jardin, professionnelle en la matière (tout public).

De 14h à 15h30, Jardin partagé de Liorzhoù, rue Madeleine Desroseaux à Lorient. Gratuit.

Plus d'infos : marieclaude.tuscher@gmail.com

MURMURES DE TREMELIN

TREMERZHIN

Reconnaissance et utilisation des plantes sauvages

A travers une déambulation forestière, les regards sont dirigés vers les espèces naturelles (faune et flore) devenues invisibles, par indifférence ou par méconnaissance. TreMerzhin vous propose des modes de sensibilisation pluriels en écoutant des spécialistes de ces sujets et en créant ou en actualisant des légendes relatives aux métiers anciens de la forêt et leur perception dans l'imaginaire collectif.

De 15h à 17h, RDV parking de Kermainguy, route de Trémelin à Inzinzac-Lochrist
Rencontre gratuite. Inscription obligatoire.

Plus d'infos : tremerzhin@gmail.com ou site www.facebook.com/TreMerzhin

DIVERSITE ET NATURE

ASSOCIATION LA FIBRE JOYEUSE

Nos différences sont une richesse, tout comme la biodiversité qui nous entoure. Guidés par une sophrologue et une animatrice nature, venez expérimenter ce parallèle entre les écosystèmes forestiers et intérieurs pour mieux les préserver. Un nouveau regard sur les espaces naturels de proximité grâce à une expérience émotionnelle et sensorielle couplée aux apports scientifiques.

De 10h à 12h, RDV Chapelle Saint-Jean, Locjean, Riantec
Adultes et enfants accompagnés à partir de 6 ans.
5 € par participant, sur réservation au 06 62 94 88 51 ou sur HelloAsso – La Fibre Joyeuse

Plus d'infos : sur le site https://lafibrejoyeuse.fr/

LUNDI 09 JUIN

JOURNEE DE LA BIODIVERSITE ET DU DEVELOPPEMENT DURABLE A L'ILOT KERGAHER

L'ÎLOT KERGAHER

Des animateurs et animatrices proposeront tout au long de la journée des ateliers autour de la biodiversité et du développement durable pour tous les publics. Une bonne manière d'éveiller la curiosité à la nature et sensibiliser à la préservation de notre environnement : « la boucle du compost », « construction d'abris hérisson », un escape game à ciel ouvert », « initiation à la cuisine végétale », une impro-conférence, « traces et indices de la faune forestière », une impro-conférence sur l'alimentation durable, ..., et de nombreux autres ateliers à faire en autonomie.

À 13h, à 17 lieu-dit Kergaher à Guidel.
Inscription aux Ateliers via la plateforme HelloAsso. Gratuit.

Plus d'infos : 06 21 41 33 26 ou contact@ilot-kergaher.bzh ou ilot-kergaher.bzh

MARDI 10 JUIN

NATURE EN MOUVEMENT

AGORA SERVICES

« Ma lessive maison : fabriquer, économiser, recycler ».

À partir de 19h sur l'espace Kerguestenen. Gratuit.

Plus d'infos : 07 87 13 69 12 ou elecorre@agoraservices.fr

MERCREDI 11 JUIN

BIODIVERSITE ET ADAPTATION AU CHANGEMENT CLIMATIQUE

LES PETITS DEBROUILLARDS

Quels sont les impacts du changement climatique sur la biodiversité ? Comment la nature fait-elle pour s'adapter ? Comment pouvons-nous participer à la protéger à notre échelle individuelle ? ... Des ateliers de 2h sont proposés aux enfants à partir de 6 ans, ils seront constitués de jeux et d'expériences facilement reproductibles à la maison concernant la faune ou la flore.

Médiathèque de Kervénanec à Lorient, horaires à consulter.
Gratuit, sur inscription auprès de la médiathèque (groupe de 12 enfants maxi)

Plus d'infos : www.lespetitsdebrouillardsgrandouest.org/pres-de-chez-moi/morbihan/ ou lorient@lespetitsdebrouillardsgrandouest.org ou au 06 04 77 41 57

BIODIVERSITE ET ADAPTATION AU CHANGEMENT CLIMATIQUE

LES PETITS DEBROUILLARDS

Quels sont les impacts du changement climatique sur la biodiversité ? Comment la nature fait-elle pour s'adapter ? Comment pouvons-nous participer à la protéger à notre échelle individuelle ? ... Des ateliers de 2h sont proposés aux enfants à partir de 6 ans, ils seront constitués de jeux et d'expériences facilement reproductibles à la maison concernant la faune ou la flore..

Médiathèque de Inguiniel à Lorient, horaires à consulter.
Gratuit, sur inscription auprès de la médiathèque (groupe de 12 enfants maxi)

Plus d'infos : www.lespetitsdebrouillardsgrandouest.org/pres-de-chez-moi/morbihan/ ou lorient@lespetitsdebrouillardsgrandouest.org ou au 06 04 77 41 57

JEUDI 12 JUIN

NATURE EN MOUVEMENT

AGORA SERVICES

« Fait main, mode durable : deuxième atelier d'initiation ».

De 18h30 à 21h30 dans les locaux du Patronage Laïque Lorientais avec T.K.M.I.
Sur inscription, places limitées.

Plus d'infos : 06 89 34 11 96/07 87 13 69 12 ou elecorre@agoraservices.fr

BIEN-ETRE DEDANS DEHORS : EVEIL DES SENS

ALTERERGOCARE - INZINZAC-LOCHRIST

L'éveil des sens en milieu naturel.
Atelier de 2 h pour 20 participants maximum coanimés par deux professionnelles de la santé (ergothérapeute) et de l'environnement (naturaliste).

De 14h30 à 16h à Bubry (Parc Caudan). Gratuit, limité à 15 places.

Plus d'infos : 06 48 71 14 25 ou alterergocare@gmail.com

FAIRE NAITRE DES RECITS EN FAVEUR DE LA TRANSITION ECOLOGIQUE

COHERENCE

Formation à la mise en récit territoriale en faveur de la transition écologique et de la biodiversité.

De 9h30 à 17h, Maison des Initiatives Sociales et Environnementales, 65, rue de Beauvais à Lorient.
Journée de formation gratuite pour les adhérents, 5 € pour les non-adhérents.
Inscription obligatoire (limité à 15 places) :
https://framaforms.org/inscription-formation-mise-en-recit-12-juin-a-lorient-1744377143

Plus d'infos : 06 73 21 06 66 ou contact@reseau-coherence.org

SAMEDI 14 JUIN

PRENDRE SOIN DE SA SANTE ET DE L'OCEAN

SURFIN THERAPIE

Séance de surf thérapie d'une durée de 3h pour toute personne en situation de vulnérabilité, composée d'un temps d'interconnaissance, de pratiques psychocorporelles dédiées à l'accueil et à l'expression des émotions, d'une préparation physique et mentale à la pratique du surf, de l'activité surf ou d'une adaptation selon chacun, enfin d'un temps de sensibilisation aux enjeux environnementaux et à la protection des océans.

De 11h30 à 14h30, à Guidel-Plage. Sur inscription.
Tous les participants s'engagent à participer à l'ensemble du cycle.

Plus d'infos : surftherapie56@gmail.com ou 07 66 15 21 89

L'ARBRE A PLUMES, LA FETE DES GAMINS ET DE LA NATURE

APE TOUS A VOS PLUMES

Fête de fin d'année scolaire écoresponsable, ouverte à tous (de l'école ou non) où l'enfant est acteur et pas consommateur. Divers ateliers demanderont la pleine participation des enfants et cette année, l'accent est mis sur la nature et la biodiversité : présence d'une apicultrice, des conférences sur les haies bocagères et le remembrement agricole, le bokashi ou encore sur la vie et le cycle des arbres, visites de vergers...

De 14h à 19h au Château de kerascouët à Inguiniel. Entrée à prix libre.
Restauration payante (locale et bio) possible dès le midi, animations gratuites.

Plus d'infos : 06 75 87 88 04 ou tousavosplumes@laposte.net

LA SANTE AU CŒUR DE LA NATURE

LA MALTERIE

Sortie nature et bien-être : de manière ludique, découvrir et observer les traces et indices de la présence de la faune sauvage qui nous entoure. Une chasse au trésor du monde invisible que nous ne prenons plus le temps d'observer. A la fin de l'atelier, les participants repartiront avec un moulage d'empreinte qu'ils auront réalisé eux-mêmes.

À 10h, rendez-vous à La Malterie du Bas Pont-Scorff à Cléguer. Prix libre.

Plus d'infos : 07 80 02 77 77

LA SANTE AU CŒUR DE LA NATURE

LA MALTERIE

Sortie nature et bien-être : Land Art et Biodiversité

À 14h, RDV La Malterie du Bas Pont-Scorff à Cléguer. Prix libre.

Plus d'infos : 07 80 02 77 77

MURMURES DE TREMELIN

TREMERZHIN

Arbres, écosystème forestier, biodiversité

A travers une déambulation forestière, les regards sont dirigés vers les espèces naturelles (faune et flore) devenues invisibles, par indifférence ou par méconnaissance. TreMerzhin vous propose des modes de sensibilisation pluriels, en écoutant des spécialistes de ces sujets et en créant ou en actualisant des légendes relatives aux métiers anciens de la forêt et leur perception dans l'imaginaire collectif.

De 15h à 17h, RDV parking de Kermainguy, route de Trémelin à Inzinzac-Lochrist
Rencontre gratuite - inscription obligatoire : tremerzhin@gmail.com

Plus d'infos : tremerzhin@gmail.com ou site www.facebook.com/TreMerzhin

JOURNEE D'ACTION ET DE SENSIBILISATION « 24H02 DU DEVELOPPEMENT DURABLE ET DE LA SOLIDARITE »

ASTUCE ET FOURCHETTE

Créer un espace de rencontre et d'échange entre les habitants et les acteurs associatifs engagés dans les valeurs du développement durable au sein de la commune. Promouvoir l'économie solidaire et sociale (ESS) et les circuits courts. Sensibiliser aux enjeux écologiques liés à l'alimentation et aux ressources naturelles. Encourager la participation citoyenne, les échanges intergénérationnels et les interactions associatives locales. Favoriser des solutions concrètes et accessibles pour un mode de vie durable.

- **10h** : Ouverture du marché de l'Economie Sociale et Solidaire.
- **10h30** : Démonstration de pêche dans le Blavet.
- **11h** : Conte proposé par l'association Tremherzin.
- **12h** : Apéro de fin de marché, moment d'échange avec les producteurs, animé par la fanfare Kig ha Fanfarz.
- **14h** : Atelier porteur de parole sur le thème « A quoi est-on prêt à renoncer collectivement pour le développement durable ? »
- **18h** : Début des concerts : Anent Duo Plantes, Titwann, Franck Le Masle.
- **19h** : Repas à prix libre.
- **20h** : Concert de Redmond (reprises rock).

Toute la journée à partir de 10 h à La Charpenterie à Inzinzac-Lochrist. Entrée gratuite.

Plus d'infos : 06 73 33 54 93

FAIRE ALLIANCE AVEC LA NATURE

CARESS

Dans le cadre du Festival Glaztoche : inauguration de la fresque murale « Mauvaises herbes ? » réalisée du 2 au 13 juin.

En journée, Maison Glaz, Route des Saisies à Gâvres

Plus d'infos : 06 82 82 74 21 ou caress@maison-glaz.fr

FAITES DE LA TRANSITION

GUIDEL EN TRANSITION

« Faites de la transition : une journée de mobilisation des habitants de Guidel et ses environs pour la réparation et les énergies renouvelables. »
Réparation de petit électroménager, téléphones, ordinateurs.
Incitation des particuliers à la transition énergétique.

En journée, site de la Villeneuve-Ellé et siège de l'association (Guidel). Gratuit.

Plus d'infos : 06 23 11 58 88 ou guidelentransition@gmail.com

SUIVI BIOLOGIQUE ESTRAN

GRAINE D'OCEAN

Suivi biologique de la biodiversité marine de la Pointe de Brihellec à Fort-Bloqué. Observation de l'estran (faune, flore), suivie d'une animation (détermination) en salle.
Sensibilisation à la préservation des écosystèmes côtiers.

Rendez-vous à 9h30 à Fort-Bloqué. Sortie tout public.

Plus d'infos : 06 64 79 49 88/06 50 79 47 27 ou solenruffy@gmail.com

DIMANCHE 15 JUIN

MISE EN VALEUR DES RICHESSES ET BIENFAITS DE LA BIODIVERSITE PAR L'EXPRESSION ARTISTIQUE ET LES SAVOIRS FAIRE DE LA POPULATION LOCALE

LIORZHOU, LES JARDINS PARTAGES DU PAYS DE LORIENT

Liorzhoù agit pour le développement durable en Pays de Lorient, avec des actions axées sur le jardinage écologique, la permaculture, la biodiversité, les semences et le lien avec une alimentation saine et savoureuse. Visite libre du jardin en présence d'adhérents du jardin, et la Fanfare Ticho de Guidel animera les pourtours du jardin avec une diversité de styles musicaux et festifs, à 17h30 goûter de crêpes et plusieurs variétés de jus de pommes et cidres locaux.

À 16h, Jardin partagé de Liorzhoù, rue Madeleine Desroseaux à Lorient.

Plus d'infos : marieclaude.tuscher@gmail.com

BIEN-ETRE DEDANS DEHORS : EVEIL DES SENS

ALTERERGOCARE - INZINZAC-LOCHRIST

L'éveil des sens en milieu naturel.
Atelier de 2 h pour 20 participants maximum coanimés par deux professionnelles de la santé (ergothérapeute) et de l'environnement (naturaliste).

De 10h30 à 12h à Inzinzac-Lochrist (Parc du Bunz). Gratuit, limité à 15 places.

Plus d'infos : 06 48 71 14 25 ou alterergocare@gmail.com

FAIRE ALLIANCE AVEC LA NATURE

CARESS

Dans le cadre du Festival Glaztoche : balade « le vivant au secours du tombolo ».
Visite guidée : les défis liés à l'érosion du tombolo de Gâvres, des solutions innovantes pour restaurer la dune de manière durable.

De 9h30 à 12h30, Maison Glaz, Route des Saisies à Gâvres. Ouvert à tous à partir de 8 ans.

Plus d'infos : 06 82 82 74 21/02 97 78 95 55 ou caress@maison-glaz.fr

BIENFAITS DE LA BIODIVERSITE SUR NOTRE SANTE ET LE BIEN-ETRE

GESTEL NATURE

Thèmes abordés :
potager plaisir, gastronomie et potager, économie, santé, bien-être.
Créer son potager en pleine terre ou en carrés ou sur un balcon. Planter des légumes très productifs et renouer avec les légumes anciens.
Gastronomie et potager : des recettes simples et bon marché.

Programme de la journée :

- Conférences
- Cultures & culture
- Art au jardin d'agrément & potager plaisir : bien-être et nourritures bienfaisantes
- Nature & rôle des abeilles
- Visite guidée du jardin de l'Association : sa création et son évolution

En journée, Jardin de l'association 7, rue Pré du Lavoir à Gestel.

Plus d'infos : 06 07 70 43 97 ou gestelnature@orange.fr

MARDI 17 JUIN

NATURE EN MOUVEMENT

AGORA SERVICES

De la graine à la vie : végétalisation et hôtels à insectes ».
À partir de 19h, espace Kerguestenen.

« Ma lessive maison : fabriquer, économiser, recycler ».
À partir de 19h, espace Courbet.

Plus d'infos : 06 89 34 11 96/07 87 13 69 12 ou elecorre@agoraservices.fr

MERCREDI 18 JUIN

OCEAN EN ACTION : ENSEMBLE POUR LES SCIENCE PARTICIPATIVES MARITIMES

ESPACE DES SCIENCES - MAISON DE LA MER

À la découverte de la biodiversité jusque dans les profondeurs inaccessibles

À 14h30, médiathèque de Larmor-Plage.

Plus d'infos : 02 97 84 87 37 ou contact@maisondelamer.org

JEUDI 19 JUIN

NATURE EN MOUVEMENT

AGORA SERVICES

« À la découverte de la faune et de la flore de l'étang du Ter : rando et pique-nique ».

À 19h : départ des résidences : Résidence Courbet et Résidence Kerguestenen, Lorient.

Plus d'infos : 06 89 34 11 96/07 87 13 69 12 ou elecorre@agoraservices.fr

SAMEDI 21 JUIN

PRENDRE SOIN DE SA SANTE ET DE L'OCEAN

SURFIN THERAPIE

Séance de surf thérapie d'une durée de 3h pour toute personne en situation de vulnérabilité, composée d'un temps d'interconnaissance, de pratiques psychocorporelles dédiées à l'accueil et à l'expression des émotions, d'une préparation physique et mentale à la pratique du surf, de l'activité surf ou d'une adaptation selon chacun, enfin d'un temps de sensibilisation aux enjeux environnementaux et à la protection des océans.

De 16h45 à 19h45, à Guidel-Plage. Sur inscription.
Tous les participants s'engagent à participer à l'ensemble du cycle.

Plus d'infos : surftherapie56@gmail.com ou 07 66 15 21 89

BIODIVERSITE ET ADAPTATION AU CHANGEMENT CLIMATIQUE

LES PETITS DEBROUILLARD

Quels sont les impacts du changement climatique sur la biodiversité ? Comment la nature fait-elle pour s'adapter ? Comment pouvons-nous participer à la protéger à notre échelle individuelle ? ... Des ateliers de 2h sont proposés aux enfants à partir de 6 ans, ils seront constitués de jeux et d'expériences facilement reproductibles à la maison : jeu de plateau, expérience sur la dispersion des graines, fabrication de bombes à graines ...

Médiathèque de Pont-Scorff, horaires à consulter.
Gratuit, sur inscription auprès de la médiathèque (groupe de 12 enfants maxi).

Plus d'infos : www.lespetitsdebrouillardsgrandouest.org/pres-de-chez-moi/morbihan/ ou lorient@lespetitsdebrouillardsgrandouest.org ou au 06 04 77 41 57

DIMANCHE 22 JUIN

DEAMBULATION COMMENTEE : « AMENAGEMENTS URBAINS : MENACE OU OPPORTUNITE, LA NATURE Y A-T-ELLE ENCORE SA PLACE »

ASSOCIATION TARZ HEOL

Une sortie terrain qui abordera les différents aspects de la biodiversité en ville et mettra en avant le rôle de la nature et les bénéfices que chacun peut retirer à se déplacer dans des espaces « apaisés », complétée de quelques rappels historiques sur Ploemeur. La déambulation se déroulera depuis la Châtaigneraie jusqu'au bois de Kerihuer à Ploemeur. Elle sera entrecoupée d'un pique-nique (à prévoir par chacun) sur l'heure de midi et se clôturera par un pot de l'amitié et des échanges.

Rendez-vous au parking de la Châtaigneraie à Ploemeur à 9h45 pour un départ à 10h
Déambulation gratuite et ouverte à tous. Inscription conseillée.
Contact : Monsieur Roger MENEUR 06 30 65 58 52 ou rmeneur@gmail.com

Plus d'infos : tarzheol5270@gmail.com ou sur le site tarzheol.com

FAIRE ALLIANCE AVEC LA NATURE

CARESS

« A l'écoute des marais de Kersahu ».
Balade sonore : exploration du marais à l'écoute des sons du vivant, fabrication et création musicale à partir des éléments naturels collectés.

De 14h-17h, Marais de Kersahu à Gâvres. Tout public. Gratuit, sur inscription.

Plus d'infos : 06 82 82 74 21/02 97 78 95 55 ou caress@maison-glaz.fr

JEUDI 26 JUIN

CONFERENCE « LE GRAND SPECTACLE DE LA NATURE EN VILLE » & DEBAT INTERACTIF

ASSOCIATION TARZ HEOL

Une conférence de Jacques SOIGNON suivie d'un débat interactif avec le public. Jacques SOIGNON, maître es Sciences en Ecologie à l'Université de Rennes, est conférencier après avoir consacré une grande partie de sa carrière en qualité de responsable du Service Espaces Verts et de l'Environnement de la ville de Nantes.

À 18h30 (fin 20h45), salle Port Blanc, Océanis à Ploemeur.
Conférence ouverte à tous les publics, accès gratuit, sans inscription

Plus d'infos : tarzheol5270@gmail.com ou sur le site tarzheol.com

ANIMATIONS réservées aux SCOLAIRES OU AUX JEUNES

PLUS DE FLEURS POUR PLUS D'ABEILLES

JEUNE CHAMBRE ECONOMIQUE (JCE) DU PAYS DE LORIENT

Face à la diminution de la ressource alimentaire des pollinisateurs, tous ensemble, mobilisons-nous. Ainsi, la JCE organise une journée propice à la plantation d'espèces sélectionnées pour leur intérêt écologique au profit des abeilles domestiques et sauvages, des papillons... (ou encore des oiseaux), des espèces essentielles à l'agriculture et au maintien de la biodiversité. En sus, une conférence sera assurée par Gilles LANIO, le président de l'API56 pour une sensibilisation à notre écosystème.

Le mardi 10 juin à 14h00, sur invitation uniquement.
Rendez-vous à l'arrière de la Mairie de Quéven (entre la mairie et la rue Alain Lesage).
Plus d'infos : brian.le_bourvellec@jcef.asso.fr

DECOUVERTE DU MONDE DES ABEILLES

ACCOLADE

Découverte du monde des abeilles avec la ruche pédagogique digitale «IN-RUCHE». Activités autour d'une ruche en bois «Dadant» et découverte du matériel d'apiculteur.
Nombreux ateliers proposés, individuels et collectifs : confection d'abeille en carton, posters, imagier, pochoirs, peinture, écriture, comptines + des jeux.

Pendant le mois de la biodiversité, fin mai-début juin, dans les 2 écoles privée et publique de Larmor-Plage (maternelles et primaires) et avec le Centre de loisirs de Quéven.
Plus d'infos : 06 22 45 51 45 ou accoladelarmorplage@gmail.com

DECOUVERTE DU PATRIMOINE NATUREL COMMUNAL ET DU HERISSO

ADEC

Atelier pédagogique «Hérisson» pour les enfants de l'école Jules Verne.

Réservé à l'école Jules Verne de Caudan, le vendredi 23 mai journée (école).
Plus d'infos : 02 97 05 60 27/06 30 05 36 10 ou adec-caudan@orange.fr

DEFI JEUNES BY ASPTT PAYS DE LORIENT

ASPTT Pays de Lorient - CAUDAN

Organisation de séances de sports collectifs entre jeunes en situation de handicap et jeunes scolaires, au sein d'équipes de garçons et de filles évoluant sur des plateaux : billard, futsal, handball, cécifoot, touch tennis...
Action citoyenne de ramassage de déchets sur le site arboré de 4 hectares de l'ASPTT à Kerfléau

Le mardi 17 juin 2025 (11h30-17h). Site de Kerfléau à Caudan.
Plus d'infos : 06 72 97 66 64 ou pays-de-lorient@asptt.com

PARCOURS SUB/ LA BIODIVERSITE EN PLONGEE

CODEP 56

A l'attention des lycéens lorientais du Lycée Colbert en classe de seconde.
Table ronde (animation UBS et FFESSM) avec les lycéens sur leur orientation professionnelle.
Animations : baptêmes de plongée en piscine et en mer, accompagnement par des plongeurs de la FFESSM (FF Etudes et Sports Sous-Marins).
Incitation à découvrir la biodiversité marine et initiation à la plongée sous-marine, randonnée sub-aquatique. Sortie estran et sortie portuaire.

Le samedi 24 mai 10h-12h, table ronde, UBS Lorient.

Le samedi 24 mai 13h-17h, baptême de plongée en piscine, Bois du Château, Lorient.

Le dimanche 25 mai 9h-11h, sortie estran, Port de Kerroc'h, Plœmeur.

Le samedi 14 juin 10h-12h, sortie portuaire, Port de Kernevel, Larmor-Plage.

Le samedi 21 juin 10h-12h, randonnée subaquatique, Port de Kerroc'h, Plœmeur.

Le dimanche 22 juin, baptême de plongée en mer, Plage du Perello, Plœmeur.
Plus d'infos : 06 64 26 82 98 ou secretaire.ffessm56@gmail.com

ATELIERS DE DECOUVERTEET DE SENSIBILISATION AU MONDE VEGETAL

CUEILLIR

Découverte des plantes sauvages et médicinales auprès d'une école.
Journée-atelier pour découvrir, reconnaître et utiliser des plantes sauvages et comestibles

Ecole primaire Bisson à Lorient, le jeudi 19 juin.
Plus d'infos : 06 77 12 34 32 ou cueillir56@gmail.com

SUIVI BIOLOGIQUE ESTRAN

GRAINE D'OCEAN

Suivi biologique de la biodiversité marine de la Pointe de Brihellec à Fort-Bloqué.
Observation de l'estran (faune, flore), suivie d'une animation (détermination) en salle.
Sensibilisation à la préservation des écosystèmes côtiers.

Le mercredi 11 juin à Fort-Bloqué. Sortie ALSH de Plœmeur.

Le vendredi 13 juin à Fort-Bloqué. Sortie étudiants UBS.
Plus d'infos : 06 61 44 08 91 ou solenruffy@gmail.co

PLUS DE FLEURS POUR PLUS D'ABEILLES

JEUNE CHAMBRE ECONOMIQUE (JCE) DU PAYS DE LORIENT

Dons de graines mellifères-nectarifères dans les écoles de Quéven pour une sensibilisation des plus jeunes aux pollinisateurs

Pendant la « semaine des fleurs et des abeilles » du 1er au 15 juin 2025
Plus d'infos : brian.le_bourvellec@jcef.asso.fr

DIVERSITE ET NATURE

ASSOCIATION LA FIBRE JOYEUSE

A destination des écoles, un atelier combinant sophrologie et sciences. Cette synergie offre une proposition pluridisciplinaire et complémentaire en réponse aux préoccupations actuelles relatives à la santé humaine et à l'importance de la préservation des écosystèmes. Un nouveau regard sur les espaces naturels de proximité grâce à une expérience émotionnelle et sensorielle couplée aux apports scientifiques.

Le mardi 10 juin de 10h à 12h, Ecole Georges Brassens de Languidic
Plus d'infos : https://lafibrejoyeuse.fr/ ou au 06.62.94.88.51

SENSIBILISATION A LA POLLUTION LITTORALE

LES MAINS DANS LE SABLE

3 interventions de 2h chacune dans les établissements scolaires du territoire. L'objectif des interventions est d'aider les participants(es) à prendre conscience de la pollution du littoral par les déchets et à reconnaître la nature et les origines pour mieux questionner les rapports entre cette pollution et nos habitudes de consommation. L'animation abordera la distinction entre débris d'origine naturelle et humaine, l'origine et la nature des déchets, la durée et les effets de leur dégradation, les conséquences de leur dispersion.

Plus d'infos : 06 56 66 51 65 ou animation@lesmainsdanslesable.com

MISE EN VALEUR DES RICHESSES ET BIENFAITS DE LA BIODIVERSITE PAR L'EXPRESSION ARTISTIQUE ET LES SAVOIRS FAIRE DE LA POPULATION LOCALE

LIORZHOU, LES JARDINS PARTAGES DU PAYS DE LORIENT

Visite découverte du jardin et du poulailler avec une école maternelle du quartier Nouvelle Ville de Lorient. Les enfants et leurs accompagnateurs seront guidés par 2 adhérents du jardin. Ils pourront profiter de photos du jardin « Les jolis tout petits » à hauteur d'enfants de 2 à 3 ans et de chansons sur le thème des plantes et du potager.

Le vendredi 23 mai, de 10h15 à 11h15, Jardin partagé de Liorzhou, rue Madeleine Desroseaux à Lorient

Plus d'infos : marieclaude.tuscher@gmail.com

LORIENT
AGGLOMÉRATION

Conception | Karbonestudio